



การไฟฟ้าส่วนภูมิภาค
PROVINCIAL ELECTRICITY AUTHORITY

วิทยุขอตัดไฟ

Switching Deadline

1 พ.ค. 2567

เลขที่ ก.ต.สค.(ปบ) ๖๖๑๙ / ๒๕๖๗
 ชื่อผู้รับ นายพิทชนันท์ พิชิตสุวรรณผล
 ชื่อผู้ส่ง นายวิโรจน์ เอกอัมไพ

วันที่ ๒๕ เม.ย. ๒๕๖๗
 ตำแหน่ง อ.ก.ป.บ.(กต)
 ตำแหน่ง รจก.(ท) ปฏิบัติงานแทน ผจก.กฟส.สค.

ด้วยการไฟฟ้า กฟส.สค. จะขอตัดไฟเพื่อปฏิบัติงาน ก่อสร้าง ปรับปรุง ระบบสายส่ง ๑๑๕ KV บริเวณ หน้า บ.ไทยประกันชีวิต ตามแผนผังสังเขปแนบ จำนวน ๔ แผ่น ดังนี้

ที่	พิดเตอร์	วัน/เดือน/ปี	ตั้งแต่เวลา	ถึงเวลา	ลักษณะงานที่ปฏิบัติ และบริเวณที่ปฏิบัติงาน	จาก	ถึง	ผู้ควบคุมงาน
๑	SMD๐๓	๕ พ.ค. ๖๗	๐๘.๐๐ น.	๑๗.๐๐ น.	ก่อสร้าง ปรับปรุง ระบบสายส่ง ๑๑๕ KV บริเวณ หน้า บ.ไทยประกันชีวิต	จุดตัดเบรกโดยวิธี ฮอทไลน์กระเช้า บ.หน้าตลาดทะเล ไทย	SMW๑S-๐๘ ปากทางช.โรงแก๊ส	นายศุภวิชญ์ เกาะลอย โทร.๐๘๕-๒๙๗๖๓๖๖
๒	SMD๐๓	๕ พ.ค. ๖๗	๐๘.๐๐ น.	๑๗.๐๐ น.		จุดตัดเบรกโดยวิธี ฮอทไลน์กระเช้า บ.หน้าตลาดทะเล ไทย	SMW๑S-๐๗ ขนส่งเก่า	
๓	SMD๐๘	๕ พ.ค. ๖๗	๐๘.๐๐ น.	๑๗.๐๐ น.		SMB๑S-๐๘ ตลาดมันคง	SMB๑S-๐๖ เชิงสะพานท่าจีนฝั่ง บ้านศรีสุข	
๔	SMD๐๘	๕ พ.ค. ๖๗	๐๘.๐๐ น.	๑๗.๐๐ น.		SMB๑S-๐๘ ตลาดมันคง	Dis ติดตั้งชั่วคราว หน้าบึงขัง	<i>push</i>
๕	SMD๐๓	๕ พ.ค. ๖๗	๐๘.๐๐ น.	๑๗.๐๐ น.		จุดปลดสายโดยวิธี ฮอทไลน์กระเช้า บ.ฝั่งตรงข้าม บึงตาวุ้ย	SMD๓S-๑๕ บึงตาวุ้ย	
๖	SMD๐๓	๕ พ.ค. ๖๗	๐๘.๐๐ น.	๑๗.๐๐ น.		SMD๓S-๑๕ บึงตาวุ้ย	SMD๓S-๐๔ หน้านิวเฟรน	
๗	SMD๐๓	๕ พ.ค. ๖๗	๐๘.๐๐ น.	๑๗.๐๐ น.		SMD๓S-๑๕ บึงตาวุ้ย	จุดตัดเบรกโดยวิธี ฮอทไลน์กระเช้า บ.สะพานลอยข้าง รร.สค.	
๘	SMD๐๘	๕ พ.ค. ๖๗	๐๘.๐๐ น.	๑๗.๐๐ น.		จุดปลดสายโดยวิธี ฮอทไลน์กระเช้า บ.ฝั่งตรงข้าม บึงตาวุ้ย	SMD๘S-๐๕ บึงตาวุ้ย	
๙	SMD๐๘	๕ พ.ค. ๖๗	๐๘.๐๐ น.	๑๗.๐๐ น.		SMD๘S-๐๕ บึงตาวุ้ย	Dis ติดตั้งชั่วคราว ก่อนถึง รพ.เจษฎา	
๑๐	SMD๐๘	๕ พ.ค. ๖๗	๐๘.๐๐ น.	๑๗.๐๐ น.		SMD๘S-๐๕ บึงตาวุ้ย	จุดตัดเบรกโดยวิธี ฮอทไลน์กระเช้า บ.หน้าตลาดมันคง	
๑๑	๑๑๕ KV	๕ พ.ค. ๖๗	๐๘.๐๐ น.	๑๗.๐๐ น.		BAL๓YS-๑๒ กุยหลี่	สถานีฯ สค.๔	

พื้นที่ที่มีผู้ใช้ไฟได้รับผลกระทบ(ไฟดับ) บริเวณ บริเวณหน้า บ.ไทยประกันชีวิต ถึง ปากช.โรงแก๊สและข้างปั้มน้ำมันตาดู๊ญ.....น

ผู้ประสานงานการดับไฟ ชื่อ นายอำนาจ เทียนทอง ตำแหน่ง ทพ.ปบ. โทร ๐๘๑-๙๙๕๕๒๖๐

พื้นที่ที่ขอดับไฟปฏิบัติงานมีสายเคเบิลใยแก้วนำแสงของ กฟผ.(หากมีโอกาสขำรุด ผศส.กรส.(ก.๓) จะไปตรวจสอบก่อนปฏิบัติงาน)

- ๑. มีสายเคเบิลใยแก้วนำแสง
- ๑.๑ มีโอกาสขำรุด
- ๑.๒ ไม่มีโอกาสขำรุด
- ๒. ไม่มีสายเคเบิลใยแก้วนำแสง

ลงชื่อ.....

(นายวิโรจน์ เอกอำไพ)

ตำแหน่ง รจก.(ท) ปฏิบัติงานแทน ผจก.กฟส.ศ.....

สำหรับแผนกควบคุมการจ่ายไฟ (ผคฟ.) กฟผ.๓

เรียน อก.ปบ.(ก.๓)

ผคฟ. พิจารณาแล้วเห็นควร

จุดตัด DDE หน้าตลาดหน้าคูน้ำ - SMD15-08 4 ก.ท.ว. (ข.)
 จุดตัด DDE หน้าตลาดหน้าคูน้ำ - SMD15-07 4 ก.ท.ว. (ข.)
 จุดตัดสายส่งสายส่งไม่มีตอม่อ - SMD35-05 มีมต.ต.อ.
 SMD35-15 - SMD35-04
 จุดตัด DDE ระหว่าง 400 ม.กับ 500 ม.
 SMD15-09 ตัดตามแนว - SMD15-06 เชื่อมระหว่างหน้าบ้าน
 บ้านปลาร้า
 จุดตัด DDE ระหว่างบ้านบ้านหน้าคูน้ำ - DIS ต.ต.หน้าบ้านปลาร้า
 SMD85-05 มีมต.ต.อ. - SMD85-05 มีมต.ต.อ.
 SMD85-05 มีมต.ต.อ. - DIS ต.ต.หน้าบ้านปลาร้า
 SMD85-05 มีมต.ต.อ. - จุดตัด DDE หน้าตลาดหน้าคูน้ำ

อนุมัติให้ดับไฟตามคำขอข้อ 1, 2, 3, 4, 5, 6, 7, 8, 9, 10, 11, 12, 13, 14, 15, 16, 17, 18, 19, 20, 21, 22, 23, 24, 25, 26, 27, 28, 29, 30, 31, 32, 33, 34, 35, 36, 37, 38, 39, 40, 41, 42, 43, 44, 45, 46, 47, 48, 49, 50, 51, 52, 53, 54, 55, 56, 57, 58, 59, 60, 61, 62, 63, 64, 65, 66, 67, 68, 69, 70, 71, 72, 73, 74, 75, 76, 77, 78, 79, 80, 81, 82, 83, 84, 85, 86, 87, 88, 89, 90, 91, 92, 93, 94, 95, 96, 97, 98, 99, 100, 101, 102, 103, 104, 105, 106, 107, 108, 109, 110, 111, 112, 113, 114, 115, 116, 117, 118, 119, 120, 121, 122, 123, 124, 125, 126, 127, 128, 129, 130, 131, 132, 133, 134, 135, 136, 137, 138, 139, 140, 141, 142, 143, 144, 145, 146, 147, 148, 149, 150, 151, 152, 153, 154, 155, 156, 157, 158, 159, 160, 161, 162, 163, 164, 165, 166, 167, 168, 169, 170, 171, 172, 173, 174, 175, 176, 177, 178, 179, 180, 181, 182, 183, 184, 185, 186, 187, 188, 189, 190, 191, 192, 193, 194, 195, 196, 197, 198, 199, 200, 201, 202, 203, 204, 205, 206, 207, 208, 209, 210, 211, 212, 213, 214, 215, 216, 217, 218, 219, 220, 221, 222, 223, 224, 225, 226, 227, 228, 229, 230, 231, 232, 233, 234, 235, 236, 237, 238, 239, 240, 241, 242, 243, 244, 245, 246, 247, 248, 249, 250, 251, 252, 253, 254, 255, 256, 257, 258, 259, 260, 261, 262, 263, 264, 265, 266, 267, 268, 269, 270, 271, 272, 273, 274, 275, 276, 277, 278, 279, 280, 281, 282, 283, 284, 285, 286, 287, 288, 289, 290, 291, 292, 293, 294, 295, 296, 297, 298, 299, 300, 301, 302, 303, 304, 305, 306, 307, 308, 309, 310, 311, 312, 313, 314, 315, 316, 317, 318, 319, 320, 321, 322, 323, 324, 325, 326, 327, 328, 329, 330, 331, 332, 333, 334, 335, 336, 337, 338, 339, 340, 341, 342, 343, 344, 345, 346, 347, 348, 349, 350, 351, 352, 353, 354, 355, 356, 357, 358, 359, 360, 361, 362, 363, 364, 365, 366, 367, 368, 369, 370, 371, 372, 373, 374, 375, 376, 377, 378, 379, 380, 381, 382, 383, 384, 385, 386, 387, 388, 389, 390, 391, 392, 393, 394, 395, 396, 397, 398, 399, 400, 401, 402, 403, 404, 405, 406, 407, 408, 409, 410, 411, 412, 413, 414, 415, 416, 417, 418, 419, 420, 421, 422, 423, 424, 425, 426, 427, 428, 429, 430, 431, 432, 433, 434, 435, 436, 437, 438, 439, 440, 441, 442, 443, 444, 445, 446, 447, 448, 449, 450, 451, 452, 453, 454, 455, 456, 457, 458, 459, 460, 461, 462, 463, 464, 465, 466, 467, 468, 469, 470, 471, 472, 473, 474, 475, 476, 477, 478, 479, 480, 481, 482, 483, 484, 485, 486, 487, 488, 489, 490, 491, 492, 493, 494, 495, 496, 497, 498, 499, 500, 501, 502, 503, 504, 505, 506, 507, 508, 509, 510, 511, 512, 513, 514, 515, 516, 517, 518, 519, 520, 521, 522, 523, 524, 525, 526, 527, 528, 529, 530, 531, 532, 533, 534, 535, 536, 537, 538, 539, 540, 541, 542, 543, 544, 545, 546, 547, 548, 549, 550, 551, 552, 553, 554, 555, 556, 557, 558, 559, 560, 561, 562, 563, 564, 565, 566, 567, 568, 569, 570, 571, 572, 573, 574, 575, 576, 577, 578, 579, 580, 581, 582, 583, 584, 585, 586, 587, 588, 589, 590, 591, 592, 593, 594, 595, 596, 597, 598, 599, 600, 601, 602, 603, 604, 605, 606, 607, 608, 609, 610, 611, 612, 613, 614, 615, 616, 617, 618, 619, 620, 621, 622, 623, 624, 625, 626, 627, 628, 629, 630, 631, 632, 633, 634, 635, 636, 637, 638, 639, 640, 641, 642, 643, 644, 645, 646, 647, 648, 649, 650, 651, 652, 653, 654, 655, 656, 657, 658, 659, 660, 661, 662, 663, 664, 665, 666, 667, 668, 669, 670, 671, 672, 673, 674, 675, 676, 677, 678, 679, 680, 681, 682, 683, 684, 685, 686, 687, 688, 689, 690, 691, 692, 693, 694, 695, 696, 697, 698, 699, 700, 701, 702, 703, 704, 705, 706, 707, 708, 709, 710, 711, 712, 713, 714, 715, 716, 717, 718, 719, 720, 721, 722, 723, 724, 725, 726, 727, 728, 729, 730, 731, 732, 733, 734, 735, 736, 737, 738, 739, 740, 741, 742, 743, 744, 745, 746, 747, 748, 749, 750, 751, 752, 753, 754, 755, 756, 757, 758, 759, 760, 761, 762, 763, 764, 765, 766, 767, 768, 769, 770, 771, 772, 773, 774, 775, 776, 777, 778, 779, 780, 781, 782, 783, 784, 785, 786, 787, 788, 789, 790, 791, 792, 793, 794, 795, 796, 797, 798, 799, 800, 801, 802, 803, 804, 805, 806, 807, 808, 809, 810, 811, 812, 813, 814, 815, 816, 817, 818, 819, 820, 821, 822, 823, 824, 825, 826, 827, 828, 829, 830, 831, 832, 833, 834, 835, 836, 837, 838, 839, 840, 841, 842, 843, 844, 845, 846, 847, 848, 849, 850, 851, 852, 853, 854, 855, 856, 857, 858, 859, 860, 861, 862, 863, 864, 865, 866, 867, 868, 869, 870, 871, 872, 873, 874, 875, 876, 877, 878, 879, 880, 881, 882, 883, 884, 885, 886, 887, 888, 889, 890, 891, 892, 893, 894, 895, 896, 897, 898, 899, 900, 901, 902, 903, 904, 905, 906, 907, 908, 909, 910, 911, 912, 913, 914, 915, 916, 917, 918, 919, 920, 921, 922, 923, 924, 925, 926, 927, 928, 929, 930, 931, 932, 933, 934, 935, 936, 937, 938, 939, 940, 941, 942, 943, 944, 945, 946, 947, 948, 949, 950, 951, 952, 953, 954, 955, 956, 957, 958, 959, 960, 961, 962, 963, 964, 965, 966, 967, 968, 969, 970, 971, 972, 973, 974, 975, 976, 977, 978, 979, 980, 981, 982, 983, 984, 985, 986, 987, 988, 989, 990, 991, 992, 993, 994, 995, 996, 997, 998, 999, 1000

ในวันที่ 5 พค ๖7 ตั้งแต่เวลา 08.00 น. ถึง 17.00 น. ตามใบสั่งทำสวิตซ์ซึ่งเลขที่ 577/2567

ในวันที่ 5 พค ๖7 ตั้งแต่เวลา 08.00 น. ถึง 17.00 น. ตามใบสั่งทำสวิตซ์ซึ่งเลขที่ 577/2567

ในวันที่ 5 พค ๖7 ตั้งแต่เวลา 08.00 น. ถึง 17.00 น. ตามใบสั่งทำสวิตซ์ซึ่งเลขที่ 11

ในวันที่ 5 พค ๖7 ตั้งแต่เวลา 08.00 น. ถึง 17.00 น. ตามใบสั่งทำสวิตซ์ซึ่งเลขที่ 11

พนักงานศูนย์ฯ นาย สว่าง ภิรมย์ศักดิ์ ประสานงานการขอดับไฟกับ นาย อังคาร ไชยชนะ

(นาย สว่าง ภิรมย์ศักดิ์) โทร ๖๓๖.๔ 11๓4 แอ.คพ

สำหรับผู้อนุมัติ

ที่ ก.๓ กปบ.(คฟ.)

เรียน ผจก. นพ.ร. สอ.

อนุมัติ และแจ้ง จป. เพื่อตรวจสอบความปลอดภัย พร้อมทั้งส่งข้อมูลแจ้งแผนดับไฟลงใน www.pea.co.th

ขั้นตอนการสวิตซ์ซึ่ง 5 แผน
แผนผังแนบ 4 แผน

ผจพ. 2 (สถานี - SMD -)

เพื่อทราบ และจัดพนักงานเข้าปฏิบัติงานร่วมกับศูนย์ฯ นครปฐม ตั้งแต่เวลา 07.30 น. เป็นต้นไป จนกว่างานจะแล้วเสร็จ

รท.ปบ.(ก3) ปฏิบัติงานแทน อก.ปบ.(ก3)

ผคฟ.๐๒-(rev.๐๑/๒๕๖๐)

(นายเลอพงศ์ แก่นจันทร์)
รท.ปบ.(ก3) ปฏิบัติงานแทน อก.ปบ.(ก3)

ใบสั่งทำสวิตชิง

1. สถานที่ทำงาน	บริเวณหน้า บ.ไทยประกันชีวิต - ปากซอยโรงแก๊สและบิ๊มตาดจ๊วย		
2. กำหนดวันที่ทำงาน	5 พ.ค. 67	ระหว่าง	08.00 น. ถึง 17.00 น.
3. ผู้ขอทำงาน	กฟส.สค.	งานที่ทำ	ก่อสร้างปรับปรุงระบบ 115 kV. ตามใบขอปฏิบัติงาน 577/67
4. เตรียมการสวิตชิงโดย	นายสามาด จิตรมานะศักดิ์		วันที่ 27 เมษายน 2567
5. ตรวจสอบสวิตชิงโดย			วันที่ 27 เมษายน 2567
6. อนุมัติสวิตชิงโดย			วันที่ 27 เมษายน 2567
7. สั่งทำสวิตชิงโดย	<ol style="list-style-type: none"> 1. นายศุภสวัสดิ์, นายอนุสรณ์, นายธนิต, นายวรรณพงษ์, นายโมซ (กะ1 00.00 น. - 08.00 น.) 2. นายพีรภัทร, นายขุนทอง, นายศักดิ์สิทธิ์, นางสาวสุภัทรา, นายพนิต (กะ2 08.00 น. - 16.00 น.) 3. นายนครินทร์, นายณัฐกาญจน์, นายสุธี, นางสาวพิชชา, นายสามารด (กะ3 16.00 น. - 24.00 น.) 		

ที่	รหัสอุปกรณ์	สภาพอุปกรณ์ ปกติก่อน ดำเนินการ	ดำเนินการ	เวลา	ดำเนินการ	ผู้สั่งการ	หมายเหตุ
ตรวจสอบอุปกรณ์และสวิตก่อนการ Switching							
ตรวจสอบสถานะจ่ายไฟ Close Loop SME02YB-01 , SME03YB-01 , SME04YB-01 อยู่สถานะปกติ							
1	KTE02YB-01	"ON" Auto Reclose	"OFF" Auto Reclose			KTE	เบรกเกอร์ 115 เควี
2	SMD02YB-01	"ON" Auto Reclose	"OFF" Auto Reclose			SMD	
3	SMD-TP1	"OLTC" Auto	"OLTC" Manual			SMD	
4	SMD-TP2	"OLTC" Auto	"OLTC" Manual			SMD	
5	SMD01VB-01	"ON" Auto Reclose	"OFF" Auto Reclose			SMD	LOAD 3.44 MW
6	SMD02VB-01	"ON" Auto Reclose	"OFF" Auto Reclose			SMD	LOAD 2.77 MW
7	SMD03VB-01	"ON" Auto Reclose	"OFF" Auto Reclose			SMD	LOAD 5.55 MW
8	SMD07VB-01	"ON" Auto Reclose	"OFF" Auto Reclose			SMD	LOAD 5.39 MW
9	SMD08VB-01	"ON" Auto Reclose	"OFF" Auto Reclose			SMD	LOAD 5.1 MW
10	BAL03YB-01	"ON" Auto Reclose	"OFF" Auto Reclose			BAL	
11	BAL-TP1	"OLTC" Auto	"OLTC" Manual			BAL	
12	BAL-TP2	"OLTC" Auto	"OLTC" Manual			BAL	
13	BAL03VB-01	"ON" Auto Reclose	"OFF" Auto Reclose			BAL	LOAD 4.23 MW
14	BAL06VB-01	"ON" Auto Reclose	"OFF" Auto Reclose			BAL	LOAD 5.79 MW
15	ย้ายโหลด SMD03 บางส่วนไปรับไฟจาก SMD08						
16	SMB01S-12	ปลด, ล็อคคาน	สับ			สค.	SF6 ปากทางเข้าโรงแก๊สเอ็มไทย
17	SMW01S-08	สับ	ปลด, ล็อคคาน			สค.	SF6 ปากข.โรงแก๊สเอ็มไทย
18	ย้ายโหลด SMD03 บางส่วนไปรับไฟจาก BAL06 และ SMD08 บางส่วนไปรับไฟจาก BAL03						
19	BAL03S-09	ปลด	สับ			สค.	SCADA SF6 คาร์เข้าส์เซอร์วิส
20	BAL06S-06	ปลด	สับ			สค.	SCADA SF6 หน้าธนาคารกสิกรไทย
21	BAL0BVB-01	ปลด	สับ			BAL	CB 22 kV. ขนานเมนบัส
22	SMD0BVB-01	ปลด	สับ			SMD	CB 22 kV. ขนานเมนบัส
23	DIS.ชค.ไลน์ SMD08	สับ	ปลด(ใช้โหลดบัสเตอร์)			สค.	DIS หน้าบักซัง
24	SMW01S-07	สับ	ปลด, ล็อคคาน			สค.	SF6 ขนส่งสมุทรสาครเก่า
25	BAL0BVB-01	สับ	ปลด			BAL	CB 22 kV. ขนานเมนบัส
26	SMD0BVB-01	สับ	ปลด			SMD	CB 22 kV. ขนานเมนบัส

ที่	รหัสอุปกรณ์	สภาพอุปกรณ์ ปกติก่อน ดำเนินการ	ดำเนินการ	เวลาดำเนินการ	ผู้สั่งการ	หมายเหตุ
27	ย้ายโหลด SMD08 บางส่วนไปรับไฟจาก SMD07					
28	SMW03S-07	ปลด	สับ		สก. SCADA	SF6 ช่างโรงแรมนิวเฟรน
29	DIS ชค.ไลน์SMD08	สับ	ปลด(ใช้โหลดบัสเตอร์)		สก.	DIS ก่อนถึง รพ.เจษฎา
30	ย้ายโหลด SMD08 บางส่วนไปรับไฟจาก SMD02					
31	SMD02S-03	ปลด	สับ		สก. SCADA	SF6 ช่างเอเชียค้าไม้
32	SMD08S-05	สับ	ปลด		สก. SCADA	SF6 บั้มตาจ้อย
33	เมื่อพร้อมดับไฟเวลา 08.00 น.					
34	SMB01S-09	สับ	ปลด		สก. SCADA	SF6 ตลาดน้ดมันคง
35	แจ้ง กฟส.สก.ทำการไลน์โหลดในไลน์ SMD03 (บริเวณหน้าตลาดทะเลไทย) และในไลน์ SMD08 (บริเวณหน้าตลาดมันคง) ออกทั้งหมด					
36	แจ้ง กฟส.สก.ทำการตัด DDE ไลน์ SMD03 (บริเวณหน้าตลาดทะเลไทย) ออกทั้ง 3 เฟสได้					
37	แจ้ง กฟส.สก.ทำการตัด DDE ไลน์ SMD08 (บริเวณหน้าตลาดมันคง) ออกทั้ง 3 เฟสได้					
38	แจ้ง กฟส.สก.ทำการตัด DDE ไลน์ SMD01 (บริเวณสะพานลอยข้าม รร.สมุทรสาคร) ออกทั้ง 3 เฟสได้					
39	แจ้ง กฟส.สก.ทำการปลดจุดจัม(บริเวณฝั่งตรงข้ามบั้มตาจ้อย)ไลน์ SMD03 ,SMD08 ออกทั้ง 3 เฟสได้					
40	เมื่อ กฟส.สก.ทำการตัด DDE 3 จุดและปลดจุดจัมสายแรงสูงทั้ง 2 จุดออกแล้วเสร็จ					
41	ตรวจสอบ SF6 หน้านิวเฟรน SMD03S-04 ให้อยู่สถานะ "OPEN+LOCK"					
42	ตรวจสอบ SF6 บั้มตาจ้อย SMD03S-15 ให้อยู่สถานะ "OPEN+LOCK"					
43	KTE02YB-01	สับ	ปลด		KTE	CB เบรกเกอร์ 115 เควี
44	SMD02YB-01	สับ	ปลด		SMD	CB เบรกเกอร์ 115 เควี
45	SMD02YS-02	สับ	ปลด		SMD	ใบมีด 115 เควี
46	SMD02YS-03	สับ	ปลด		SMD	ใบมีด 115 เควี
47	ดับไฟสายส่ง 115 kV.					
48	BAL03YS-12	สับ	ปลด,ล๊อคกุญแจ		สก.	ABS ตรงข้าม หจก.กุยหลี่
49	แจ้งพื้นที่ไฟดับให้ กฟส.สก รับทราบ					
50	แจ้ง กฟส.สก Test ไฟดับแล้วทำการ Short Ground จุด G1					
51	แจ้ง กฟส.สก Test ไฟดับแล้วทำการ Short Ground จุด G2					
52	แจ้ง กฟส.สก Test ไฟดับแล้วทำการ Short Ground จุด G3					
53	แจ้ง กฟส.สก Test ไฟดับแล้วทำการ Short Ground จุด G4					
54	แจ้ง กฟส.สก Test ไฟดับแล้วทำการ Short Ground จุด G5					
55	แจ้ง กฟส.สก Test ไฟดับแล้วทำการ Short Ground จุด G6					
56	แจ้ง กฟส.สก Test ไฟดับแล้วทำการ Short Ground จุด G7					
57	แจ้ง กฟส.สก Test ไฟดับแล้วทำการ Short Ground จุด G8					
58	แจ้ง กฟส.สก Test ไฟดับแล้วทำการ Short Ground จุด G9					
59	แจ้ง กฟส.สก Test ไฟดับแล้วทำการ Short Ground จุด G1 (115kV.)					
60	แจ้ง กฟส.สก Test ไฟดับแล้วทำการ Short Ground จุด G2 (115kV.)					
61	แจ้งพื้นที่ไฟดับให้ผู้ควบคุมงาน รับทราบ					
62	แจ้งให้ผู้ควบคุมงานทำการ Test ไฟ ตรวจสอบไฟดับเรียบร้อยทุกจุด พร้อมลงใน WE SAFE เรียบร้อย					
63	SMD-TP1	"OLTC" Manual	"OLTC" Auto		SMD	
64	SMD-TP2	"OLTC" Manual	"OLTC" Auto		SMD	
65	SMD03VB-01	"OFF" Auto Reclose	"ON" Auto Reclose		SMD	

ที่	รหัสอุปกรณ์	สภาพอุปกรณ์ ปกติก่อน ดำเนินการ	ดำเนินการ	เวลาดำเนินการ	ผู้ส่งการ	หมายเหตุ
66	SMD04VB-01	"OFF" Auto Reclose	"ON" Auto Reclose		SMD	
67	SMD07VB-01	"OFF" Auto Reclose	"ON" Auto Reclose		SMD	
68	SMD08VB-01	"OFF" Auto Reclose	"ON" Auto Reclose		SMD	
69	BAL03YB-01	"OFF" Auto Reclose	"ON" Auto Reclose		BAL	
70	BAL-TP1	"OLTC" Manual	"OLTC" Auto		BAL	
71	BAL-TP2	"OLTC" Manual	"OLTC" Auto		BAL	
72	BAL03VB-01	"OFF" Auto Reclose	"ON" Auto Reclose		BAL	
73	BAL06VB-01	"OFF" Auto Reclose	"ON" Auto Reclose		BAL	
74	แจ้งผู้ควบคุมงานปฏิบัติงานได้					
**** สิ้นสุด Switching เข้า ****						
75	เมื่อ กฟส.สค.แจ้งปฏิบัติงานแล้วเสร็จ					
76	SF6 SMD08S-05 (ปีมตาจ้อย) เปลี่ยนเป็น รีโคลสเซอร์					
77	SMD-TP1	"OLTC" Auto	"OLTC" Manual		SMD	
78	SMD-TP2	"OLTC" Auto	"OLTC" Manual		SMD	
79	SMD03VB-01	"ON" Auto Reclose	"OFF" Auto Reclose		SMD	
80	SMD04VB-01	"ON" Auto Reclose	"OFF" Auto Reclose		SMD	
81	SMD07VB-01	"ON" Auto Reclose	"OFF" Auto Reclose		SMD	
82	SMD08VB-01	"ON" Auto Reclose	"OFF" Auto Reclose		SMD	
83	BAL03YB-01	"ON" Auto Reclose	"OFF" Auto Reclose		BAL	
84	BAL-TP1	"OLTC" Auto	"OLTC" Manual		BAL	
85	BAL-TP2	"OLTC" Auto	"OLTC" Manual		BAL	
86	BAL03VB-01	"ON" Auto Reclose	"OFF" Auto Reclose		BAL	
87	BAL06VB-01	"ON" Auto Reclose	"OFF" Auto Reclose		BAL	
88	แจ้ง กฟส.สค ทำการปลด Short Ground จุด G1					
89	แจ้ง กฟส.สค ทำการปลด Short Ground จุด G2					
90	แจ้ง กฟส.สค ทำการปลด Short Ground จุด G3					
91	แจ้ง กฟส.สค ทำการปลด Short Ground จุด G4					
92	แจ้ง กฟส.สค ทำการปลด Short Ground จุด G5					
93	แจ้ง กฟส.สค ทำการปลด Short Ground จุด G6					
94	แจ้ง กฟส.สค ทำการปลด Short Ground จุด G7					
95	แจ้ง กฟส.สค ทำการปลด Short Ground จุด G8					
96	แจ้ง กฟส.สค ทำการปลด Short Ground จุด G9					
97	แจ้ง กฟส.สค ทำการปลด Short Ground จุด G1 (115kV.)					
98	แจ้ง กฟส.สค ทำการปลด Short Ground จุด G2 (115kV.)					
99	เมื่อพร้อมจ่ายไฟ 22kV					
100	ตรวจสอบรีโคลสเซอร์ (ปีมตาจ้อย) อยู่ตำแหน่ง "Open"และใบมีดด้าน Source ด้าน Load และบายพาส อยู่ตำแหน่ง "ปลด"					
101	แจ้ง กฟส.สค.ทำการเชื่อมต่อ DDE โล้น SMD03 (บริเวณหน้าตลาดทะเลไทย) เข้าทั้ง 3 เฟสได้					
102	แจ้ง กฟส.สค.ทำการเชื่อมต่อ DDE โล้น SMD08 (บริเวณหน้าตลาดมั่นคง) เข้าทั้ง 3 เฟสได้					
103	แจ้ง กฟส.สค.ทำการเชื่อมต่อ DDE โล้น SMD01 (บริเวณสะพานลอยข้าม รร.สมุทรสาคร) เข้าทั้ง 3 เฟสได้					

ที่	รหัสอุปกรณ์	สภาพอุปกรณ์ ปกติก่อน ดำเนินการ	ดำเนินการ	เวลาดำเนินการ	ผู้สั่งการ	หมายเหตุ
104	แจ้ง กฟส.ศค.ทำการเชื่อมจุดจัม(บริเวณฝั่งตรงข้ามบึงตาดจ้วย)ไลน์ SMD03 ,SMD08 เข้าทั้ง 3 เฟสได้					
105	เมื่อ กฟส.ศค.ทำการเชื่อม DDE 3 จุดและเชื่อมจุดจัมสายแรงสูงทั้ง 2 จุดเข้าแล้วเสร็จ					
106	SMB01S-09	ปลด	สับ		ศค. SCADA SF6	ตลาดนัดมันคง
107	ย้ายโหลด SMD08 บางส่วนกลับจาก SMD02					
108	แจ้ง กฟส.ศค.ทำการสับใบมีดด้าน Source ด้าน Load ของรีโคลสเซอร์ (บึงตาดจ้วย)เข้าทั้ง 3เฟส					
109	SMD08R-01	ปลด	สับ คง Nonreclosing		SMD R	บึงตาดจ้วย
110	SMD02S-03	สับ	ปลด		ศค. SCADA SF6	ข้างเอเชียค้าไม้
111	ย้ายโหลด SMD08 บางส่วนกลับจาก SMD07					
112	DIS ชค.ไลน์SMD08	ปลด	สับ		ศค. DIS	ก่อนถึง รพ.เจษฎา
113	SMW03S-07	สับ	ปลด		ศค. SCADA SF6	ข้างโรงแรมนิวเฟรนด์
114	ย้ายโหลด SMD03 บางส่วนกลับจาก BAL06 และ SMD08 บางส่วนกลับจาก BAL03					
115	BAL0BV-01	ปลด	สับ		BAL CB	22 kv.ชานานเมนบัส
116	SMD0BV-01	ปลด	สับ		SMD CB	22 kv.ชานานเมนบัส
117	SMW01S-07	ปลด,ล๊อคคาน	สับ		ศค. SF6	ขนส่งสมุทรสาครเก่า
118	DIS.ชค.ไลน์ SMD08	ปลด	สับ		ศค. DIS	หน้าบึงข้าง
119	BAL0BV-01	สับ	ปลด		BAL CB	22 kv.ชานานเมนบัส
120	SMD0BV-01	สับ	ปลด		SMD CB	22 kv.ชานานเมนบัส
121	BAL06S-06	สับ	ปลด		ศค. SCADA SF6	หน้าธนาคารกสิกรไทย
122	BAL03S-09	สับ	ปลด		ศค. SCADA SF6	คาร์เข้าสู่เซอร์วิส
123	ย้ายโหลด SMD03 บางส่วนกลับจาก SMD08					
124	SMW01S-08	ปลด,ล๊อคคาน	สับ		ศค. SF6	ปากช.โรงแก๊สเอ็มไทย
125	SMB01S-12	สับ	ปลด,ล๊อคคาน		ศค. SF6	ปากทางเข้าโรงแก๊สเอ็มไทย
126	เมื่อพร้อมจ่ายไฟ 115kV					
127	SMD02YS-02	ปลด	สับ		SMD	ใบมีด 115 เควี
128	SMD02YS-03	ปลด	สับ		SMD	ใบมีด 115 เควี
129	SMD02YB-01	ปลด	สับ คง"OFF"Auto Reclose		SMD CB	เบรกเกอร์ 115 เควี
130	SMD02YB-01	สับ	ปลด		SMD CB	เบรกเกอร์ 115 เควี
131	BAL03YS-12	ปลด	สับ,ล๊อคกุญแจ		ศค. ABS	ตรงข้าม หจก.กฤษสิทธิ์
132	SMD02YB-01	ปลด	สับ คง"OFF"Auto Reclose		SMD CB	เบรกเกอร์ 115 เควี
133	KTE02YB-01	ปลด	สับ คง"OFF"Auto Reclose		KTE CB	เบรกเกอร์ 115 เควี
134	KTE02YB-01	"OFF" Auto Reclose	"ON" Auto Reclose		KTE	เบรกเกอร์ 115 เควี
135	SMD02YB-01	"OFF" Auto Reclose	"ON" Auto Reclose		SMD	เบรกเกอร์ 115 เควี
136	SMD-TP1	"OLTC" Manual	"OLTC" Auto		SMD	-
137	SMD-TP2	"OLTC" Manual	"OLTC" Auto		SMD	-
138	SMD01VB-01	"OFF" Auto Reclose	"ON" Auto Reclose		SMD	-
139	SMD02VB-01	"OFF" Auto Reclose	"ON" Auto Reclose		SMD	-
140	SMD03VB-01	"OFF" Auto Reclose	"ON" Auto Reclose		SMD	-
141	SMD07VB-01	"OFF" Auto Reclose	"ON" Auto Reclose		SMD	-
142	SMD08VB-01	"OFF" Auto Reclose	"ON" Auto Reclose		SMD	-

ที่	รหัสอุปกรณ์	สภาพอุปกรณ์ ปกติก่อน ดำเนินการ	ดำเนินการ	เวลาดำเนินการ	ผู้สั่งการ	หมายเหตุ
143	SMD08R-01	Nonreclosing, ALT	Normal		SMD	R บีมตาจู้ย
144	BAL03YB-01	"OFF" Auto Reclose	"ON" Auto Reclose		BAL	เบรกเกอร์ 115 เควี
145	BAL-TP1	"OLTC" Manual	"OLTC" Auto		BAL	-
146	BAL-TP2	"OLTC" Manual	"OLTC" Auto		BAL	-
147	BAL03VB-01	"OFF" Auto Reclose	"ON" Auto Reclose		BAL	-
148	BAL06VB-01	"OFF" Auto Reclose	"ON" Auto Reclose		BAL	-
**** สิ้นสุด Switching ****						

การกระจายสายไฟ

ห้องควบคุมตู้เย็น
SMB15-06

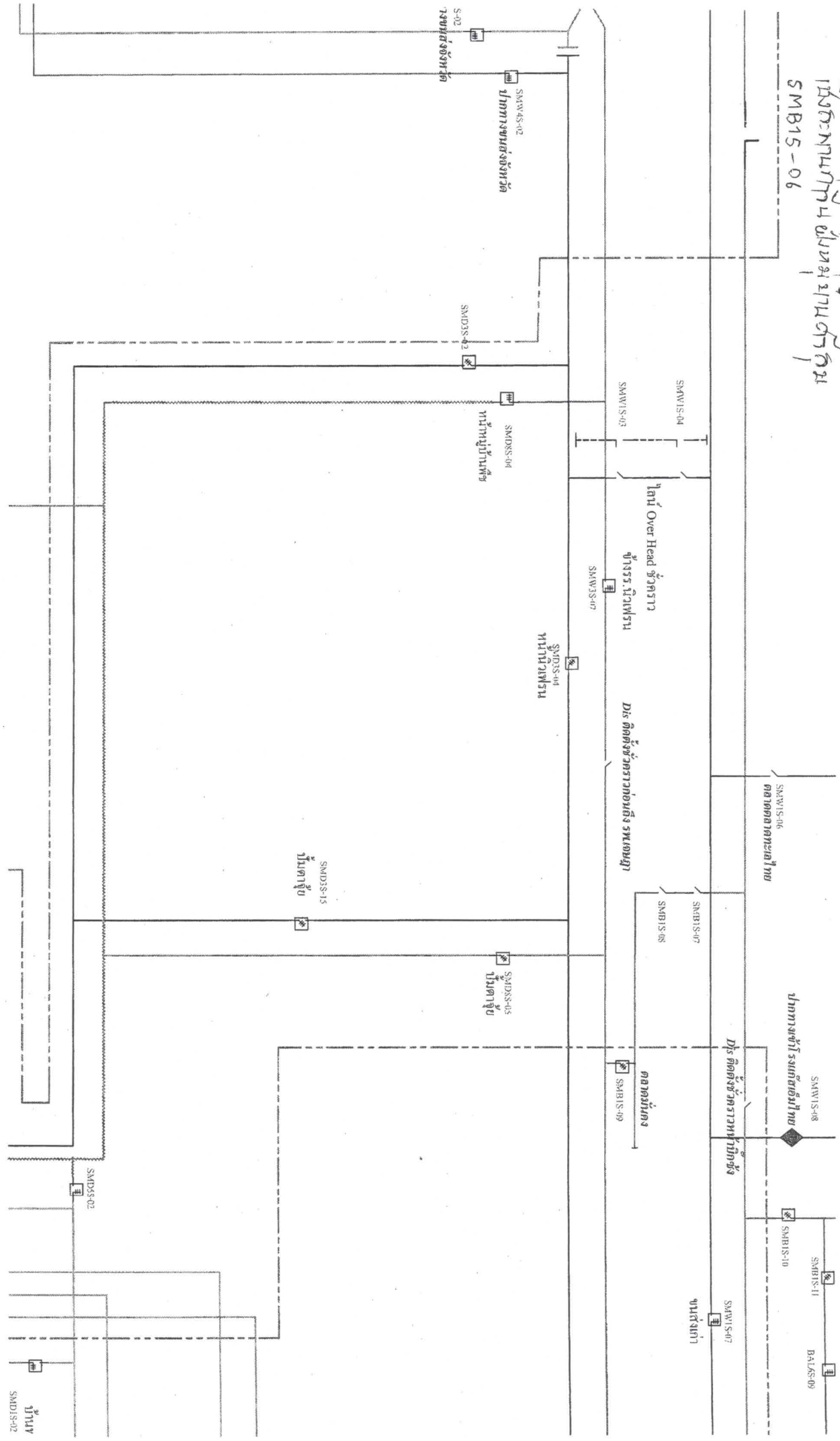

სტრუქტურული დეტალი

სამშენობლო ნაგებობის
SMB15-06

სტრუქტურული დეტალი
კონსტრუქციის ნაგებობის
ნაგებობის

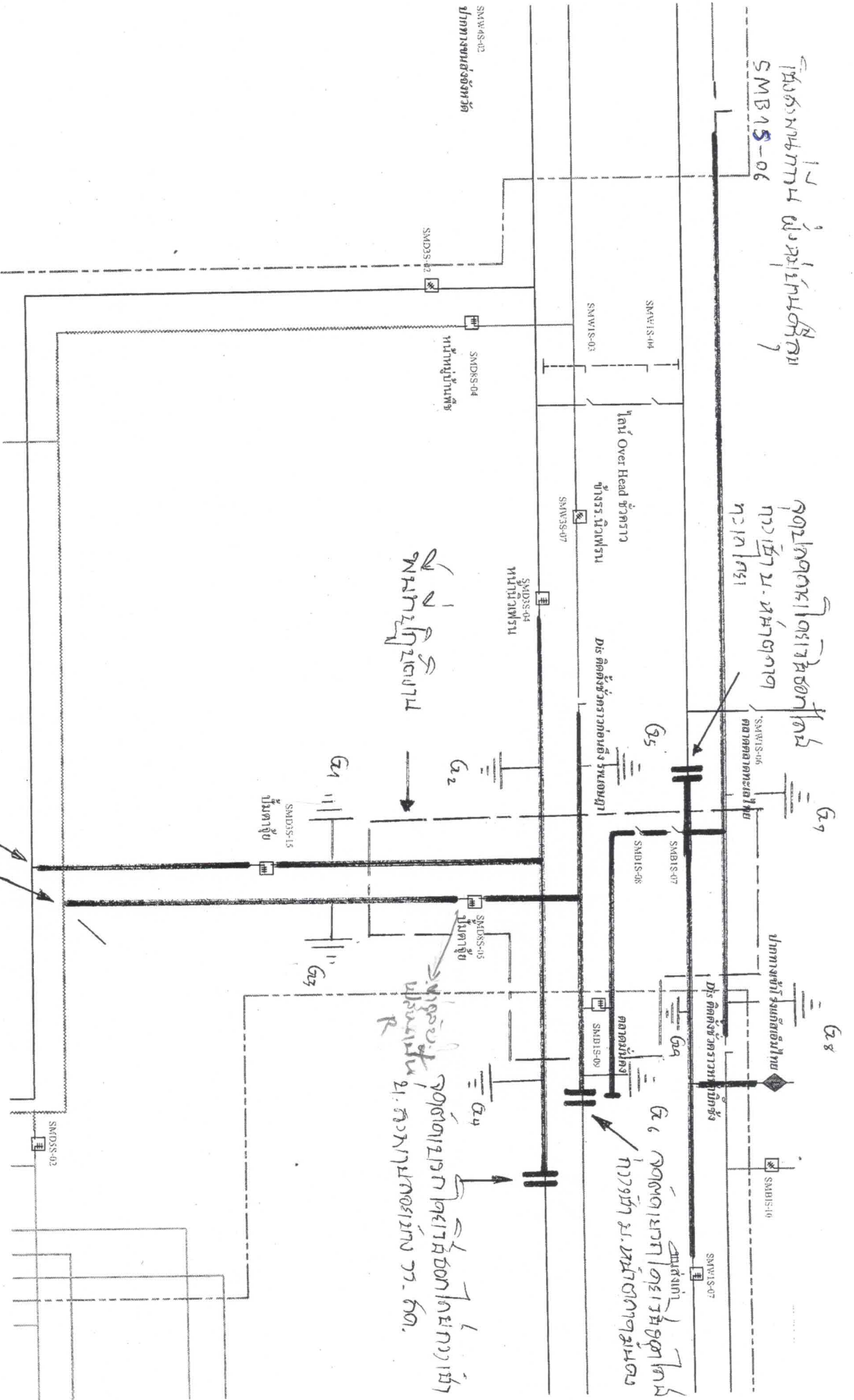

სტრუქტურული დეტალი

სტრუქტურული დეტალი
კონსტრუქციის ნაგებობის
ნაგებობის

სტრუქტურული დეტალი
კონსტრუქციის ნაგებობის
ნაგებობის

ศึกษาการวางสายไฟฟ้าในบริเวณนี้

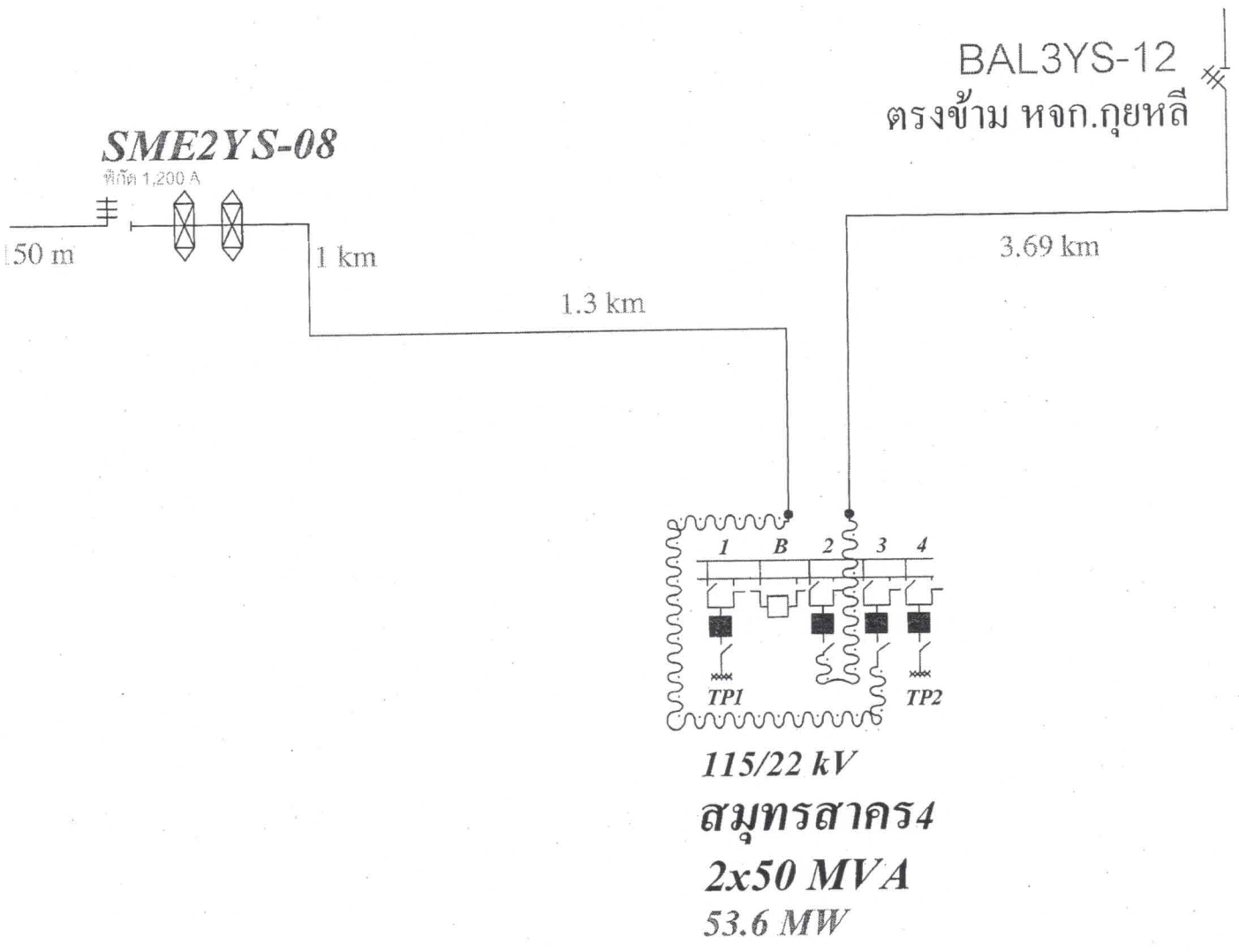

ลักษณะการวางสายไฟฟ้าในระบบ

